

EL VIAJE DEL AGUA

LA GESTIÓN SOSTENIBLE QUE NOS DA LA VIDA

La gestión del ciclo integral del agua es la manera más avanzada y eficiente de relacionarnos con el agua. Un proceso delicado en el que trabajan miles de profesionales para aprovechar el agua al máximo y disfrutarla manteniendo un equilibrio entre el bienestar de las personas y el respeto al medioambiente.

Aquí tienes las 6 fases de la gestión del ciclo integral del agua. Un viaje en el que todo vuelve a empezar. ¿Lo recorremos juntos?

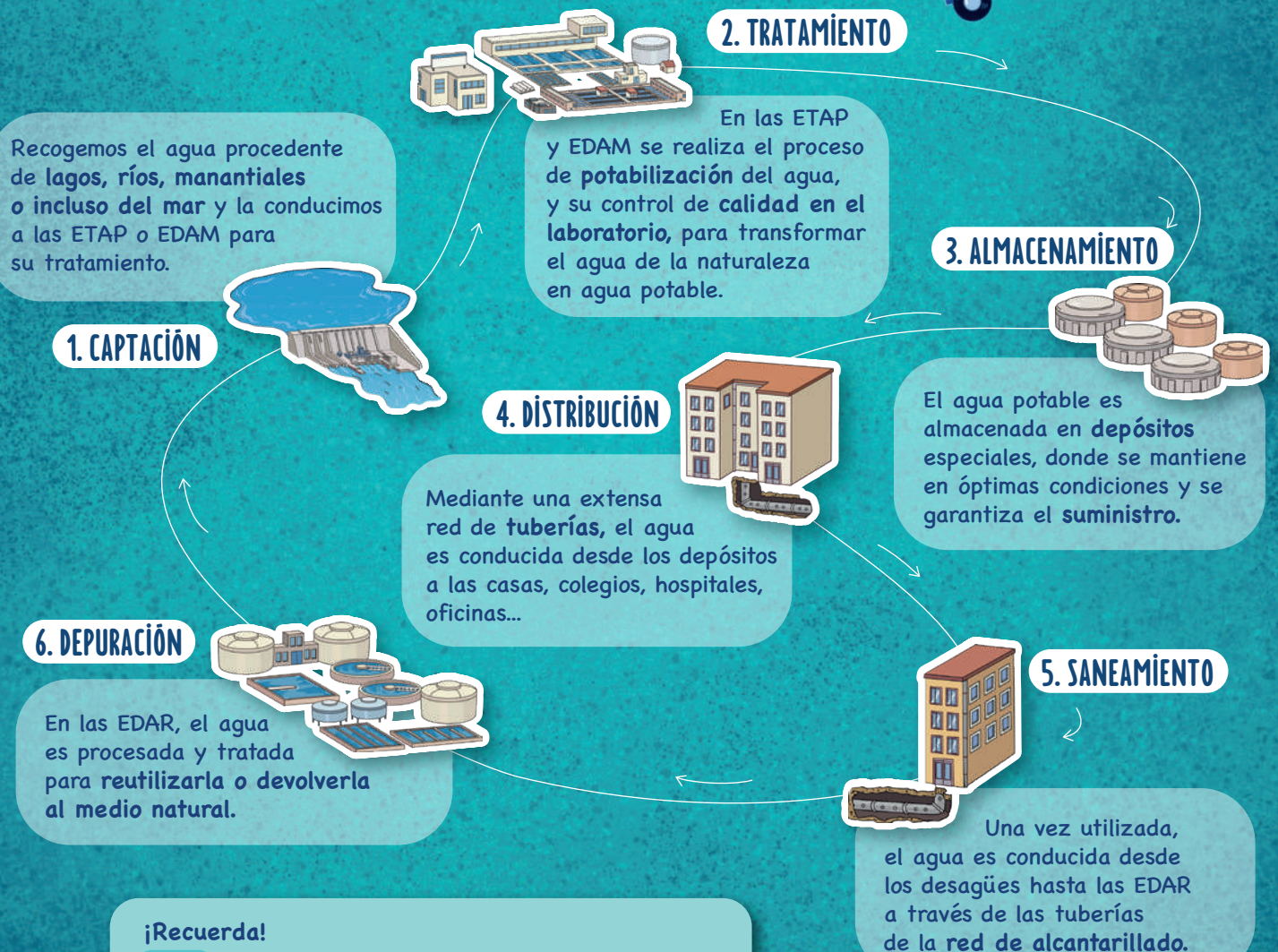

¡Recuerda!

ETAP: Estación de Tratamiento de Agua Potable.

EDAM: Estación Desaladora de Agua de Mar.

EDAR: Estación Depuradora de Aguas Residuales.

AQUALIAEDUCA.COM